

10+

DESIGN + ARTE + EXPOSIÇÕES + LIVROS + LANÇAMENTOS

Por BRUNA PEREIRA e MARILENA DÉGEL



1 **CONTORNOS FEITOS À MÃO**

A designer gráfica e ilustradora Naia Ceschin assina para a Botteh Handmade Rugs a coleção Telas, que estará à venda no lançamento do evento *DW!*, entre os dias 18 e 25 deste mês, em São Paulo. Formas geométricas e orgânicas estampam cinco **tapetes** feitos manualmente por artesãos do Nepal. De lã tingida com pigmentos naturais, o modelo Flora (*foto*) mede 3 x 2 m. [@bottehtapetes](#)

Fotos Divulgação

2

EFEITO LÚDICO

A **luminária** La Festa delle Farfalle, 0,60 x 1 m, do designer Ingo Maurer, é composta de 34 borboletas e libélulas de papel, da Arctic Paper, três lâmpadas em formato de pera no prato de porcelana e LEDs que iluminam para cima e para baixo. Lançamento da FAS, custa R\$ 28.800.

@fasiluminacao_
estudio_brasil



3

Conceito contemporâneo

A designer de interiores e arquiteta Roberta Banqueri tem dedicado 80% do seu tempo à criação de móveis. O resultado são peças como o **rack** Pele, de MDF laminado de canela e pés metálicos pintados de preto fosco, 2,40 x 0,46 x 0,50 m, que ela desenhou para a todO, R\$ 12 mil. @todo.ind.br



4

IDENTIDADE BRASILEIRA

A Donatelli reedita os tecidos da marca Arte Nativa Aplicada inspirados na produção artística de tribos indígenas e na fauna e flora brasileiras. Ao lado, os modelos Waura, Kaiapó Mono e Kreen-Akarore, 1,40 m de largura, custam R\$ 188 o metro. [@donatellitecidos](#)

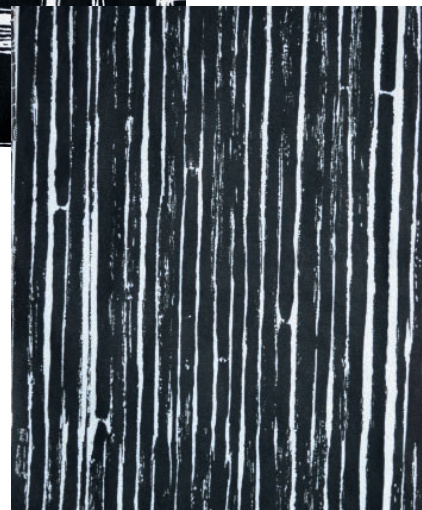
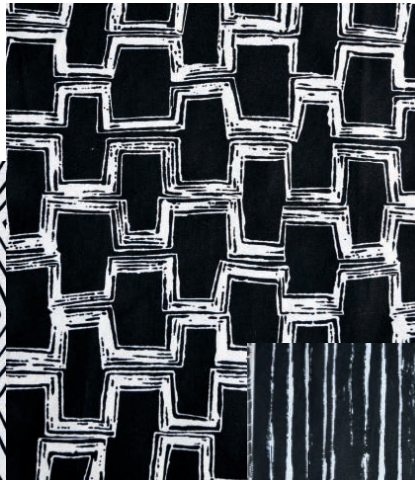
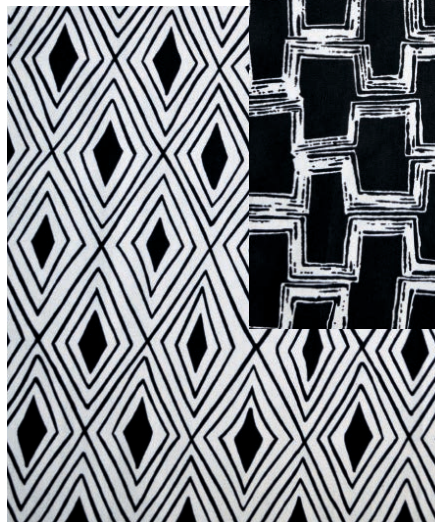

5

LUZ E FORMA

A **luminária** Twist 4, de alumínio com pintura eletrostática e cúpula de filme de polipropileno, 20 x 31 x 20 cm, é a novidade de Mel Kawahara para a 35ª edição da Paralela. Custa a partir de R\$ 530. [@melkawahara](#)



6

À beira-mar

A segunda **mostra** de decoração Casas Conceito, comandada por Andrea Velame, ocorre de 17 de agosto a 29 de setembro na Bahia Marina, em Salvador. Para abrigar os 28 ambientes criados por mais de 30 profissionais, foi construído o *masterplan* projetado pelo escritório Sotero Arquitetos. @casasconceito



7

REFERÊNCIA MODERNISTA

Durante a feira *High Design*, entre os dias 21 e 23 deste mês, no São Paulo Expo, a Toca da Movelarria convida seis designers para apresentar a força do universo feminino em nova linha de mobiliário. Entre as peças, a **poltrona** Montana, de aço-carbono, cintas de algodão e couro, 73 x 99 x 97 cm, da Prototyp&, com preço sugerido de R\$ 11.780. @tocadamovelaria



1



2



3



4

8

ARTE E DESIGN

Em sua sétima edição, a **feira** internacional MADE – Mercado, Arte, Design – ocupa o Pavilhão da Bienal, no Ibirapuera, em São Paulo, entre os dias 22 e 25. Idealizada por Waldick Jatobá e realizada com o curador Bruno Simões e o diretor Elcio Gozzo, é para apreciar, discutir e comprar boas peças. Veja alguns destaques. [@mercadoartedesign](https://www.instagram.com/mercadoartedesign)

1. Escultura Nexo, de ferro vergalhão e solda metalizada, 40 x 30 cm. Marina Rodrigues, R\$ 4.700

2. Banco Benta, de peroba, 45 x 42 cm. Estúdio Iludi, R\$ 4.650

3. Luminária de mesa Boushi, de tauari e acrílico, 37,50 x 32 x 18,80 cm. Noemi Saga com a Schuster Móveis

4. Poltrona Pouso, de couro e aço, 82 x 74 x 82 cm. Vinicius Siega, R\$ 6.260 **5.** Bancos e mesas da coleção Alma-Raiz, de Maria Fernanda Paes de Barros, Yankatu, com execução de artesãos de Urucureá, no Pará. A partir de R\$ 3 mil



5

Marcelo Oséas/Divulgação



9

Belas imagens

A SP-Foto, **Feira de Fotografia** de São Paulo, chega a sua 13ª edição reunindo expositores renomados e presenças internacionais. O evento, que acontece entre os dias 21 e 25 de agosto no Shopping JK Iguatemi, tem entre as atrações a foto *Índia se maquiando, 2016, Amazônia*, de Sebastião Salgado. @sp-arte

10

NOVOS MATERIAIS

Do arquiteto e designer Maximiliano Crovato, a **poltrona Congo**, 65 x 65 x 65 cm, faz parte da coleção África. De metal e acrílico está à venda por R\$ 16 mil. @maximilianocrovato



Fotos Divulgação